

สรุปข้อมูล รายงานความก้าวหน้าผลการดำเนินการปีงบประมาณ 2560

โครงการ	สำนักงานก่อสร้างชลประทานขนาดกลางที่ 7	ข้อมูลรายงาน ณ	31 สิงหาคม 2560
ชื่อ ปมก. ที่ตั้งจุดก่อสร้าง พิกัด	ฝายยางห้วยตุงลุง บ้านจุกกร ตำบลคำไหล อำเภอศรีเมืองใหม่ จังหวัดอุบลราชธานี 48 PWB 538400E - 1701300N ระวัง 6039 I	ผลผลิตที่ 2 : การแก้ไขปัญหาคารขาด แคลนน้ำ	

ลักษณะโครงการ	งานก่อสร้างฝายคอนกรีต ขนาดสันฝายสูง 2.00 เมตร เสริมด้วยยางสูง 2.00 เมตร ยาว 74.80 เมตร พร้อมสะพาน คสล. ข้ามฝาย สามารถช่วยเหลือพื้นที่การเกษตรได้ ประมาณ 5,000 ไร่ ราษฎร จำนวน 100 ครัวเรือน
---------------	---

งบประมาณ	งบประมาณ	ตาม ปมก.	อนุมัติเงินงวด	เงินงวด - เบิกที่	ประเภทงาน	
<input type="checkbox"/> งบปกติ	ปี 2558	6,000,000.00	6,000,000.00	เงินงวด - เบิกที่	<input checked="" type="radio"/> จ้างเหมาทั้งโครงการ	
	- จ้างเหมา	6,000,000.00	6,000,000.00		<input type="radio"/> จ้างเหมาบางส่วน	
<input type="checkbox"/> เหลื่อมปี	- ดำเนินการเอง	-	-	ระยะเวลาก่อสร้าง	<input type="radio"/> งานดำเนินการเอง	
	เบิกจ่าย				ปี 2558 - ปี 2560	
<input type="checkbox"/> พื้นฟู	- จ้างเหมา	6,000,000.00	6,000,000.00	วงเงินทั้งโครงการ	116,802,000 บาท	
	- ดำเนินการเอง	-	-	ความก้าวหน้า ด้านที่ดิน	อยู่ระหว่างการรังวัดที่ดินของเจ้าหน้าที่ รังวัดเพื่อการชลประทาน กรมที่ดิน ตามแผนปรับลดแนวเขตที่ดินใหม่	
<input checked="" type="checkbox"/> เงินกู้	คงเหลือ					
	- จ้างเหมา	-	-			
	- ดำเนินการเอง	-	-			
	ปี 2559	92,455,000	92,455,000			
	- จ้างเหมา	89,487,400	89,487,400			
	- ดำเนินการเอง	2,967,600	2,967,600			
	ปี 2560	18,347,000	18,347,000			
	- จ้างเหมา	17,912,600	17,912,600			
	- ดำเนินการเอง	434,400	434,400			
	รวม(บาท)	116,802,000.00	116,802,000.00	เงินกันเหลื่อมปี,เงินกันขยาย, ฯลฯ		
				เงินกันเหลื่อมปี	เบิกจ่าย	% เบิกจ่าย
				-	-	-

ความก้าวหน้า ในการจัดทำ(ใบ เบิกซื้อหรือจ้าง)	วันที่ประกาศเขตก่อสร้าง	-	อนุมัติเงินงวด	6 กรกฎาคม 2558
	ทำเรื่องขออนุญาตใช้พื้นที่ป่าไม้	-	ลงนามในสัญญา	29 กรกฎาคม 2558
	ได้รับอนุญาตใช้พื้นที่ป่าไม้	-	ผู้รับจ้าง	ทจก. อบลรุ่งเรืองกลการ
	ส่งประมาณการ	-	เริ่มอายุสัญญา	9 ธันวาคม 2558
	อนุมัติประมาณการ	26 มีนาคม 2558	ครบอายุสัญญา	31 พฤษภาคม 2560
	อนุมัติแผนจัดซื้อ/จัดจ้าง	26 มีนาคม 2558	อายุสัญญา	540 วัน
	ประกาศ TOR	20-25 มีนาคม 2558	สัญญาเลขที่	กจ.43/2558 (กสพ.)
	ประกาศเชิญชวน	3-9 เมษายน 2558	วงเงินตามสัญญา	113,400,000 บาท
	อนุมัติรับราคา	-	แก้ไขสัญญา ครั้งที่...	-
	ส่งผลจัดจ้าง	-	สั่งหยุดงาน ครั้งที่...	-

- เปรี่เซนต์ แผน/ผล - ผลงาน - เบิกจ่าย - กราฟผลงาน (สะสม)	แผนงานสะสม(ทั้งโครงการ)	100.000	แผนงานปีปัจจุบัน	98.754	ข้อมูลจาก GFMS ณ วันที่ 31 สิงหาคม 2560		
	ผลงานสะสม(ทั้งโครงการ)	99.125	ผลงานปีปัจจุบัน	98.399	การเบิกจ่ายสะสม	แผน (Cash Flow)	ผล จาก GFMS
					- จ้างเหมา	16,530,000.00	16,535,115.28
					- ดำเนินการเอง	434,400.00	434,400.00
					รวม(บาท)	16,964,400.00	16,969,515.28
คิดเป็น(%)					92.46	92.49	

สภาพปัญหาและ สาเหตุความล่าช้า	
----------------------------------	--

แผนการ แก้ไขปัญหา	
----------------------	--



ขณะดำเนินการก่อสร้าง บล็อกปูพื้นกำแพงตั้งฝายและซ้าย

สรุปข้อมูล รายงานความก้าวหน้าผลการดำเนินการปีงบประมาณ 2560

โครงการ	สำนักงานก่อสร้างชลประทานขนาดกลางที่ 7	ข้อมูลรายงาน ณ	31 สิงหาคม 2560
ชื่อ ปมก. ที่ตั้งจุดก่อสร้าง พิกัด	ระบบส่งน้ำพร้อมอาคารประกอบ โครงการระบบส่งน้ำสถานีสูบน้ำ PL3 จังหวัดอุบลราชธานี ตำบลปะอาว อำเภอเมือง จังหวัดอุบลราชธานี 48 P 624-041 ระวัง 5939 IV	ผลผลิตที่ 2 : การแก้ไขปัญหาการขาดแคลนน้ำ	

ลักษณะโครงการ	ระบบส่งน้ำพร้อมอาคารประกอบ คลองส่งน้ำ งานขยายเขตไฟฟ้า กิจกรรมเครื่องสูบน้ำ สามารถช่วยเหลือพื้นที่การเกษตรได้ ประมาณ 20,150 ไร่ ราษฎร จำนวน 736 ครครัวเรือน
---------------	--

งบประมาณ	งบประมาณ	ตาม ปมก.	อนุมัติเงินงวด	เงินงวด - เบิกที่	ประเภทงาน			
<input type="checkbox"/> งบปกติ	ปี 2558	17,000,000.00	17,000,000.00	<input checked="" type="radio"/> จ้างเหมาทั้งโครงการ			
	- จ้างเหมา	17,000,000.00	17,000,000.00		<input type="radio"/> จ้างเหมาบางส่วน			
<input type="checkbox"/> เหลื่อมปี	- ดำเนินการเอง	-	-	ระยะเวลาก่อสร้าง	<input type="radio"/> งานดำเนินการเอง			
	ปี 2559	161,900,000.00	161,900,000.00		ปี 2558 - ปี 2560			
<input type="checkbox"/> พื้นฟู	- จ้างเหมา	160,210,000	160,210,000	วงเงินทั้งโครงการ	245,025,500 บาท			
	- ดำเนินการเอง	1,690,000	1,690,000					
<input checked="" type="checkbox"/> เงินกู้	เบิกจ่าย			ความก้าวหน้าด้านที่ดิน	อยู่ระหว่างดำเนินการปักหลักเขต และย้ายหลักเขต			
	- จ้างเหมา	-	-					
	- ดำเนินการเอง	-	-					
	คงเหลือ	-	-					
	- จ้างเหมา	-	-					
	- ดำเนินการเอง	-	-					
	ปี 2560	66,125,500	66,125,500	เงินกันเหลื่อมปี, เงินกันขยาย, ฯลฯ				
	- จ้างเหมา	65,713,500	65,713,500			เงินกันเหลื่อมปี	เบิกจ่าย	% เบิกจ่าย
	- ดำเนินการเอง	412,000	412,000			-	-	-
	รวม(บาท)	245,025,500.00	245,025,500.00	-	-	-		

ความก้าวหน้าในการจัดหา(ใบเบิกซื้อหรือจ้าง)	วันที่ประกาศเขตก่อสร้าง	-	อนุมัติเงินงวด	14 กรกฎาคม 2558
	ทำเรื่องขออนุญาตใช้พื้นที่ป่าไม้	-	ลงนามในสัญญา	10 สิงหาคม 2558
	ได้รับอนุญาตใช้พื้นที่ป่าไม้	-	ผู้รับจ้าง	หจก.วราวุธ (เสียงอะ) การปิโตรเลียม
	ส่งประมาณการ	-	เริ่มอายุสัญญา	13 สิงหาคม 2558
	อนุมัติประมาณการ	-	ครบอายุสัญญา	28 มกราคม 2561
	อนุมัติแผนจัดซื้อ/จัดจ้าง	27 มีนาคม 2558	อายุสัญญา	900 วัน
	ประกาศ TOR	20-25 มีนาคม 2558	สัญญาเลขที่	กจ.44/2558 (กสพ.)
	ประกาศเชิญชวน	3-9 เมษายน 2558	วงเงินตามสัญญา	237,888,800 บาท
	อนุมัติรับราคา	-	แก้ไขสัญญา ครั้งที่...	-
	ส่งผลจัดจ้าง	-	สั่งหยุดงาน ครั้งที่...	-

- เปรี่เซ็นต์ แผน/ผล - ผลงาน - เบิกจ่าย - กราฟผลงาน (สะสม)	แผนงานสะสม(ทั้งโครงการ)	99.908	แผนงานปีปัจจุบัน	99.737	ข้อมูลจาก GFMS ณ วันที่ 31 สิงหาคม 2560		
	ผลงานสะสม(ทั้งโครงการ)	90.382	ผลงานปีปัจจุบัน	81.550	การเบิกจ่ายสะสม	แผน (Cash Flow)	ผล จาก GFMS
					- จ้างเหมา	46,000,000.00	34,015,132.88
					- ดำเนินการเอง	412,000.00	407,269.00
					รวม(บาท)	46,412,000.00	34,422,401.88
					คิดเป็น(%)	70.19	52.06

สภาพปัญหาและสาเหตุความล่าช้า	บ่อยมีดินมีระยะไกลต้องขนย้ายไกลกว่าเดิม และฝนตกชุก ทำให้งานล่าช้า
------------------------------	---

แผนการแก้ไขปัญหา	ให้ผู้รับจ้างเพิ่มเครื่องจักรเครื่องมือให้มากขึ้น
------------------	---



สรุปข้อมูล รายงานความก้าวหน้าผลการดำเนินการปีงบประมาณ 2560

โครงการ	สำนักงานก่อสร้างชลประทานขนาดกลางที่ 7			ข้อมูลรายงาน ณ	31 สิงหาคม 2560	
ชื่อ ปมก. ที่ตั้งจุดก่อสร้าง พิกัด	ประจวบคีรีขันธ์ จังหวัดนครพนม บ้านหนองเขา ตำบลท่าค้อ อำเภอเมือง จังหวัดนครพนม 48 QVE 0478322E - 1911734N ระบุว่า 5943 I				ผลผลิตที่ 2 : การป้องกันและบรรเทาภัย จากน้ำ	
ลักษณะโครงการ	ประจวบคีรีขันธ์โครงการคอนกรีตเสริมเหล็ก แบบบานตรง รับน้ำ 2 ทาง ขนาดช่อระบายน้ำกว้าง 6.0 เมตร สูง 7.75 เมตร จำนวน 8 ช่อ สันฝายแข็งแรงสูง 3.00 เมตร กว้าง 62.00 เมตร ความยาวตัวอาคาร 154.10 เมตร ระบายน้ำได้ 810.00 ลบ.ม./วินาที อาคารวางในลำห้วยเดิมเพื่อช่วยในการระบายน้ำในช่วงฤดูฝน และเก็บกักน้ำไว้ใช้เพื่อการอุปโภค-บริโภคและช่วยเหลือการเกษตร ฤดูฝนประมาณ 5,000 ไร่					
งบประมาณ	งบประมาณ	ตาม ปมก.	อนุมัติเงินงวด	เงินงวด - เบิกที่	ประเภทงาน	
งบปกติ	ปี 2558	86,520,000.00	51,520,000.00	สำนักงานก่อสร้าง	● จ้างเหมาทั้งโครงการ	
	- จ้างเหมา	84,000,000.00	49,000,000.00	ชลประทานขนาด	○ จ้างเหมาบางส่วน	
เหลื่อมปี	- ดำเนินการเอง	2,520,000.00	2,520,000.00	กลางที่ 7	○ งานดำเนินการเอง	
	ปี 2559	86,860,000.00	64,798,617.00	ระยะเวลาก่อสร้าง	ปี 2558 - ปี 2561	
ฟื้นฟู	- จ้างเหมา	84,330,000.00	62,268,617.00	วงเงินทั้งโครงการ	284,050,000 บาท	
	- ดำเนินการเอง	2,530,000.00	2,530,000.00	ความก้าวหน้า ด้านที่ดิน	ดำเนินการเสร็จเรียบร้อยแล้ว	
	คงเหลือกันเหลื่อมปี	-	2,850,580.00			
	- จ้างเหมา	-	2,850,580.00			
	- ดำเนินการเอง	-	-			
	ปี 2560	48,852,900.00	91,487,759.00			
	- จ้างเหมา	47,430,000.00	47,430,000.00			
	โอนเงิน งบ. เพิ่มเติม		42,634,859.00			
	- ดำเนินการเอง	1,422,900.00	1,422,900.00			
	ปี 2561	63,240,000.00				
	- จ้างเหมา	63,240,000.00				
	- ดำเนินการเอง		-	เงินกันเหลื่อมปี,เงินกันขยาย, ฯลฯ		
	รวม(บาท)	285,472,900.00	207,806,376.00	เงินกันเหลื่อมปี	เบิกจ่าย	% เบิกจ่าย
				2,850,580.00	2,850,580.00	100.00

ความก้าวหน้า ในการจัดหา(ใบ เบิกซื้อหรือจ้าง)	วันที่ประกาศเขตก่อสร้าง	26 มิถุนายน 2550	อนุมัติเงินงวด	ต. 21 ต.ค.2558 จ. 27 ต.ค.2558
	ทำเรื่องขออนุญาตใช้พื้นที่ป่าไม้		ลงนามในสัญญา	8 มกราคม 2558
	ได้รับอนุญาตใช้พื้นที่ป่าไม้		ผู้รับจ้าง	บริษัท เอส เทค ซีวิล แอนด์ คอนสตรัคชั่น จำกัด
	ส่งประมาณการ	14 กันยายน 2557	เริ่มอายุสัญญา	20 มกราคม 2558
	อนุมัติประมาณการ		ครบอายุสัญญา	7 กรกฎาคม 2560
	อนุมัติแผนจัดซื้อ/จัดจ้าง	22 กันยายน 2557	อายุสัญญา	900 วัน
	ประกาศ TOR	18 - 23 กันยายน 2557	สัญญาเลขที่	กจ.19/2558 (กสพ.)
	ประกาศเชิญชวน	29 กันยายน 2557	วงเงินตามสัญญา	279,000,000 บาท
	อนุมัติรับราคา		แก้ไขสัญญา ครั้งที่....	-
	ส่งผลจัดจ้าง	-	สั่งหยุดงาน ครั้งที่....	-

- เปรียบเทียบ แผน/ผล - ผลงาน - เบิกจ่าย - กราฟผลงาน (สะสม)	แผนงานสะสม(ทั้งโครงการ)	100.000	แผนงานปีปัจจุบัน	100.000	ข้อมูลจาก GFMS ณ วันที่ 31 สิงหาคม 2560		
	ผลงานสะสม(ทั้งโครงการ)	94.990	ผลงานปีปัจจุบัน	92.690	การเบิกจ่ายสะสม	แผน (Cash Flow)	ผล จาก GFMS
					- จ้างเหมา	90,064,859.00	90,064,858.76
					- ดำเนินการเอง	1,422,900.00	1,290,405.85
				รวม(บาท)	91,487,759.00	91,355,264.61	
				คิดเป็น(%)	100.00	99.86	

สภาพปัญหาและสาเหตุความล่าช้า - เนื่องจากเครื่องจักร เครื่องมือ และอุปกรณ์ไม่เป็นที่ผู้รับจ้างเสนอไว้ และอยู่ในช่วงฤดูฝน

แผนการแก้ไขปัญหาคือ ประชุมเร่งรัดผู้รับจ้างให้เพิ่มเครื่องจักร เครื่องมากขึ้น



ขณะดำเนินการก่อสร้างตัว ประตู.



ขณะดำเนินการก่อสร้าง

ขณะดำเนินการก่อสร้าง

ก่อสร้างบ้านพัก

งานถนนเข้าโครงการ

สรุปข้อมูล รายงานความก้าวหน้าผลการดำเนินการปีงบประมาณ 2560

โครงการ	สำนักงานก่อสร้างชลประทานขนาดกลางที่ 7			ข้อมูลรายงาน ณ	31 สิงหาคม 2560	
ชื่อ ปมก. ที่ตั้งจุดก่อสร้าง พิกัด	ประจวบคีรีขันธ์ ห้วยลึंगा จังหวัดนครพนม บ้านท่าลาด ตำบลนาเช อ.บ้านแพง จ.นครพนม 48 QVD 420400 E 1979400 N ระหว่าง 5844 IV			ผลผลิตที่ 2 : การจัดหาแหล่งน้ำและเพิ่มพื้นที่ชลประทาน		
ลักษณะโครงการ	ประจวบคีรีขันธ์รับน้ำ 2 ทาง ขนาด 9.00 x 6.50 เมตร จำนวน 3 ช่อง บนฐานคอนกรีตสูง 2.50 เมตร ปิดกั้นในลำห้วยลึंगा					
งบประมาณ	งบประมาณ	ตาม ปมก.	อนุมัติเงินงวด	เงินงวด - เบิกที่	ประเภทงาน	
 งบปกติ	ปี 2555-2557	75,728,600.00	50,809,827.00	สำนักงานก่อสร้าง ชลประทานขนาด กลางที่ 7	● จ้างเหมาทั้งโครงการ	
	- จ้างเหมา	74,314,700.00	49,395,927.00		○ จ้างเหมาบางส่วน	
 เหลือมอบปี	- ดำเนินการเอง	1,413,900.00	1,413,900.00		○ งานดำเนินการเอง	
	ปี 2558	23,528,800.00	18,143,550.00			
 ฟื้นฟู	- จ้างเหมา	22,843,800.00	17,458,550.00	ระยะเวลาก่อสร้าง	ปี 2555 - ปี 2560	
	- ดำเนินการเอง	685,000.00	685,000.00		วงเงินทั้งโครงการ	
	ปี 2559	51,658,900.00	51,658,900.00		218,603,600 บาท	
	- จ้างเหมา	50,154,200.00	50,154,200.00			
	- ดำเนินการเอง	1,504,700.00	1,504,700.00	ความก้าวหน้า ด้านที่ดิน	ดำเนินการเสร็จเรียบร้อย	
	คงเหลือ		34,426,234.99			
	- จ้างเหมา		34,426,234.99			
	- ดำเนินการเอง		-			
	ปี 2560	69,717,300.00	100,021,400.00	เงินกันเหลือมอบ, เงินกันขยาย, ฯลฯ		
	- จ้างเหมา	67,687,300.00	97,991,400.00			
	- ดำเนินการเอง	2,030,000.00	2,030,000.00	เงินกันเหลือมอบ	เบิกจ่าย	% เบิกจ่าย
	รวม(บาท)	220,633,600.00	220,633,677.00	34,426,234.99	34,426,234.99	100.00

ความก้าวหน้าในการจัดทำ(ใบเบิกซื้อหรือจ้าง)	วันที่ประกาศเขตก่อสร้าง	26 มิถุนายน 2550	อนุมัติเงินงวด	ต. 21 ต.ค.2558 จ. 27 ต.ค.2558
	ทำเรื่องขออนุญาตใช้พื้นที่ป่าไม้		ลงนามในสัญญา	8 มกราคม 2557
	ได้รับอนุญาตใช้พื้นที่ป่าไม้		ผู้รับจ้าง	หจก.พินิจอุตรก่อสร้าง
	ส่งประมาณการ		เริ่มอายุสัญญา	31 กรกฎาคม 2557
	อนุมัติประมาณการ		ครบอายุสัญญา	15 มกราคม 2560
	อนุมัติแผนจัดซื้อ/จัดจ้าง	16 กรกฎาคม 2556	อายุสัญญา	900 วัน
	ประกาศ TOR		สัญญาเลขที่	กจ.1/2557 (กสพ) ลว. 8 มกราคม 2557
	ประกาศเชิญชวน	25 กรกฎาคม 2556	วงเงินตามสัญญา	215,000,000 บาท
	อนุมัติรับราคา	24 กรกฎาคม 2556	แก้ไขสัญญา ครั้งที่...	ขยายอายุสัญญา 150 วัน จดค่าปรับ 22 ก.พ. 2560
	ส่งผลจัดจ้าง		สั่งหยุดงาน ครั้งที่ 1	17 พฤศจิกายน 2557
		สั่งเข้าทำงาน ครั้งที่ 2	22 กรกฎาคม 2558	

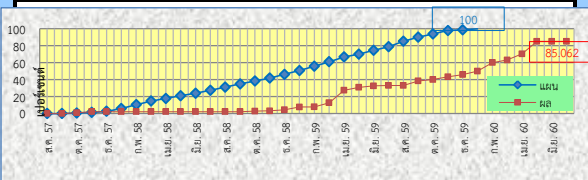
- เปรอ์เซ็นต์ แผน/ผล	แผนงานสะสม(ทั้งโครงการ)	100.000	แผนงานปีปัจจุบัน	100.000	ข้อมูลจาก GFMS ณ วันที่ 31 สิงหาคม 2560		
	ผลงานสะสม(ทั้งโครงการ)	85.062	ผลงานปีปัจจุบัน	75.789	การเบิกจ่ายสะสม	แผน (Cash Flow)	ผล จาก GFMS
- ผลงาน					จ้างเหมา	78,000,000.00	-
- เบิกจ่าย					ดำเนินการเอง	1,500,000.00	1,585,700.24
- กราฟผลงาน (สะสม)					รวม(บาท)	79,500,000.00	1,585,700.24
					คิดเป็น(%)	79.48	1.59

สภาพปัญหาและสาเหตุความล่าช้า

1. เดิมปตร.ห้วยลึंगाมีปัญหาเรื่องงบประมาณโครงการ ตามที่ออกแบคครั้งแรกได้วางอาคารในช่องลัด (cut off) และราคาตามปมก. ประมาณ 600 ล้านบาท ซึ่งสูงกว่าวงเงินงบประมาณที่จัดสรรไว้ ตามแล่ม พรบ. (งบ 300 ล้านบาท) ทำให้ไม่สามารถเปิดโครงการในปี 2555 ได้ ส่งผลให้มีการกันงบประมาณเหลือมอบปี 2555 - 2556

2. ผู้รับจ้างมีบันทึกขอหยุดงานเนื่องจากพบว่าบริเวณฐานรากมีน้ำใต้ดิน และน้ำไหลลัดขึ้นทรายบริเวณบ่อก่อสร้าง ทำให้ไม่สามารถทำงานได้ และวิทยาลัยเทคนิคอุดรธานีเข้าทำการทดสอบ PLATE LOADING TEST ผลการทดสอบไม่ผ่านเกณฑ์ คณะกรรมการตรวจการจ้างได้นัดประชุมหารือ และมีข้อคิดเห็นให้สำนักวิจัยและพัฒนากรมชลประทานเป็นผู้ทดสอบอีกครั้ง เมื่อวันที่ 3 กุมภาพันธ์ 2558 ผลการทดสอบรับน้ำหนักบรรทุกทุกแบททานปลอดภัยได้ 20 ตัน/ตร.ม.

แผนการแก้ไข

- การแก้ไขปัญหการมีวงเงินเกินแผน สำนักออกแบบฯ ได้ทบทวนการออกแบบใหม่ โดยได้ออกแบบอาคารวางในบริเวณลำห้วยทำให้ราคางานลดลง และอยู่ในวงเงินที่ได้รับจัดสรร และสามารถส่งเข้าดำเนินการได้ในปีงบประมาณ 2557

- กรณี ดินไม่สามารถรับน้ำหนักได้ ผู้เชี่ยวชาญและที่ปรึกษาได้ตรวจสอบพื้นที่ วันที่ 17 กุมภาพันธ์ 2558 แล้ว ได้แนะนำให้ปรับปรุงฐานราก

- เนื่องจากคณะกรรมการตรวจการจ้างได้สั่งให้ผู้รับจ้างหยุดงาน ตั้งแต่วันที่ 17 พฤศจิกายน 2557 เพื่อให้การแก้ไขปัญหาฐานราก และคณะกรรมการฯ ได้แก้ไขปัญหาล่วงแล้ว จึงได้สั่งให้ผู้รับจ้างเข้าปฏิบัติงานครั้งที่ 2 เมื่อวันที่ 22 กรกฎาคม 2558 รวมระยะเวลาหยุดงาน เป็นเวลา 247 วัน



สรุปข้อมูล รายงานความก้าวหน้าผลการดำเนินการปีงบประมาณ 2560

โครงการ	สำนักงานก่อสร้างชลประทานขนาดกลางที่ 7	ชื่อโครงการ ฌ	31 สิงหาคม 2560
ชื่อ ปมก. ที่ตั้งจุดก่อสร้าง พิกัด	ทำนบดินและอาคารประกอบ โครงการอ่างเก็บน้ำห้วยตาเปอะ อันเนื่องมาจากพระราชดำริ จังหวัดมุกดาหาร บ้านตาเปอะ ตำบลบ้านค้อ อำเภอคำชะอี จังหวัดมุกดาหาร 48 QVC 425500 E 1846300 N ระวัง 5842 II		ผลผลิตที่ 2 : การจัดหาแหล่งน้ำและเพิ่มพื้นที่ชลประทาน

ลักษณะโครงการ
 ก่อสร้างอ่างเก็บน้ำขนาดทำนบดิน ชนิด ZONE DAM ยาว 518 เมตร จุดสูงสุด 22.50 เมตร หลังทำนบดินกว้าง 8.00 เมตร และอาคารระบายน้ำล้น ชนิด SIDE CHANNEL SPILLWAY กว้าง 30.00 เมตร ยาว 234.66 เมตร สูง 3.70 เมตร ท่อส่งน้ำฝั่งซ้ายขนาด ๑.20 เมตร ท่อส่งน้ำฝั่งขวาขนาด ๑.20 เมตร พร้อมอาคารสลายน้ำตามแบบหมายเลข มห.49-08 ปริมาณน้ำสำหรับการเกษตรและอุปโภค โดยสามารถช่วยเหลือพื้นที่การเกษตรในฤดูฝน ได้ 10,969 ไร่ ฤดูแล้ง ได้ 1,750 ไร่

งบประมาณ	งบประมาณ	ตาม ปมก.	อนุมัติเงินงวด	เงินงวด - เบิกที่สำนักงานก่อสร้างชลประทานขนาดกลางที่ 7	ประเภทงาน	
งบปกติ	ปี 2556-2557	10,000,000.00	10,000,000.00	งบปี	<input type="radio"/> จ้างเหมาทั้งโครงการ <input type="radio"/> จ้างเหมาบางส่วน <input checked="" type="radio"/> งานดำเนินการเอง	
	- จ้างเหมา	-	-			
	ปี 2558	39,960,863.00	39,960,863.00	พื้นที่ฟู		
	- จ้างเหมา	5,255,863.00	5,255,863.00			
	- ดำเนินการเอง	34,705,000.00	34,705,000.00	ปี 2559	ระยะเวลาก่อสร้าง ปี 2556 - ปี 2560	
	- จ้างเหมา	-	-			
	- ดำเนินการเอง	72,911,000.00	72,911,000.00	ปี 2560	วงเงินทั้งโครงการ 209,871,863 บาท	
	- จ้างเหมา	-	-			
	- ดำเนินการเอง	72,911,000.00	72,911,000.00	ความก้าวหน้าด้านที่ดิน - พื้นที่ป่าสงวนแห่งชาติป่าดงภูสีฐาน จำนวน 981 ไร่ ขณะนี้กระทรวงทรัพยากรธรรมชาติและสิ่งแวดล้อมรอเอกสารรายงานผลกระทบสิ่งแวดล้อม (EIA) ประกอบการอนุมัติ - พื้นที่เขตอนุรักษ์พันธุ์สัตว์ป่าดงภูสีฐาน จำนวน 840 ไร่ ครม. เห็นชอบให้เพิกถอนเขตรักษาพันธุ์สัตว์ป่า เมื่อ 15 พ.ย. ขณะนี้อยู่ระหว่างการดำเนินการออกกรมอุทยานสัตว์ป่าและพันธุ์พืช จัดทำเอกสารเพื่อประกอบการเพิกถอนต่อไป - ปัจจุบันอยู่ระหว่างมหาวิทยาลัยเกษตรศาสตร์ แก้ไขเล่มรายงานวิเคราะห์ผลกระทบสิ่งแวดล้อม เพื่อเสนอคณะกรรมการผู้ชำนาญการ		
	- ดำเนินการเอง	70,544,000.00	77,856,045.00		เงินกันเหลือปี,เงินกันขยาย, ฯลฯ	
	- โอนกลับส่วนกลาง	19,560,780.00			เงินกันเหลือปี	เบิกจ่าย
	- โอนเพิ่ม	10,327,825.00				% เบิกจ่าย
	รวม(บาท)	193,415,863.00	200,727,908.00		-	-

ความก้าวหน้าในการจัดทำใบเบิกซื้อหรือจ้าง	วันที่ประกาศเขตก่อสร้าง	14 มีนาคม 2556	อนุมัติเงินงวด	18 ตุลาคม 2559
	ทำเรื่องขออนุญาตใช้พื้นที่ป่าไม้		ลงนามในสัญญา	
	ได้รับอนุญาตใช้พื้นที่ป่าไม้		ผู้รับจ้าง	
	ส่งประมาณการ	10 สิงหาคม 2559	เริ่มอายุสัญญา	
	อนุมัติประมาณการ		ครบอายุสัญญา	
	อนุมัติแผนจัดซื้อ/จัดจ้าง	2 พฤศจิกายน 2559	อายุสัญญา	
	ประกาศ TOR	29 ธันวาคม 2559 - 5 มกราคม 2560	สัญญาเลขที่	EB-ช 09/2560
	ประกาศเชิญชวน	6-13 มกราคม 2560	วงเงินตามสัญญา	13,019,000 บาท
	อนุมัติรับราคา		แก้ไขสัญญา ครั้งที่...	
ส่งผลจัดจ้าง		สั่งหยุดงาน ครั้งที่ 1		
		สั่งเข้าทำงาน ครั้งที่ 2		

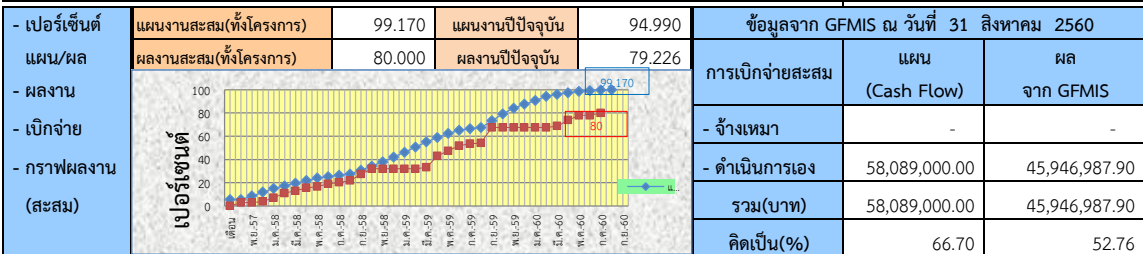

สภาพปัญหาและสาเหตุความล่าช้า
 - เป็นงานดำเนินการเอง มีงบประมาณ (นปร.) ปี 2556 จำนวน 10.00 ล้านบาท กันเหลือปี 2556-2557 จำนวน 5.602 ล้าน (สามารถเบิกจ่ายได้ถึงเดือนกันยายน) ปีงบประมาณ 2557 ไม่ได้รับงบประมาณสนับสนุน
 - เนื่องจากโครงการอ่างเก็บน้ำห้วยตาเปอะ มีพื้นที่อ่างฯ อยู่ในเขตรักษาพันธุ์สัตว์ป่าภูสีฐาน จำนวน 840 ไร่ และเขตป่าสงวนแห่งชาติ ป่าดงภูสีฐาน ป่าอนุรักษ์ (C) จำนวน 981 ไร่

แผนการแก้ไข ปัญหา
 - การขออนุญาตใช้พื้นที่ป่าสงวนแห่งชาติ 981 ไร่ ขณะนี้กระทรวงทรัพยากรธรรมชาติและสิ่งแวดล้อมรอเอกสารรายงานผลกระทบสิ่งแวดล้อม (EIA) ประกอบการอนุมัติ ซึ่งการศึกษาได้ว่าจ้างสถาบันที่ปรึกษา มหาวิทยาลัยเกษตรศาสตร์ มีกำหนดแล้วเสร็จ 10 กันยายน 2557
 - ขออนุญาตใช้พื้นที่เขตรักษาพันธุ์สัตว์ป่าภูสีฐาน 840 ไร่ ครม. เห็นชอบให้เพิกถอนเขตรักษาพันธุ์สัตว์ป่า เมื่อ 15 พฤศจิกายน 2554 ขณะนี้อยู่ระหว่างการดำเนินการของกรมอุทยานสัตว์ป่าและพันธุ์พืช จัดทำเอกสารเพื่อประกอบการเพิกถอน เพื่อดำเนินการขั้นตอนต่อไป



ขั้นตอนการก่อสร้าง

สรุปข้อมูล รายงานความก้าวหน้าผลการดำเนินการปีงบประมาณ 2559

โครงการ	สำนักงานก่อสร้างชลประทานขนาดกลางที่ 7			ข้อมูลรายงาน ณ	31 สิงหาคม 2560	
ชื่อ ปมก. ที่ตั้งจุดก่อสร้าง พิกัด	ระบบกระจายน้ำพร้อมอาคารประกอบ โครงการระบบกระจายน้ำฝายลำเซบาย จังหวัดอำนาจเจริญ บ้านสร้างถ่อ ตำบลสร้างถ่อน้อย อำเภอหัวตะพาน จังหวัดอำนาจเจริญ 48 PVC 0441048E -1730265N ระวัง 5840 II			ผลผลิตที่ 2 : การจัดหาแหล่งน้ำและเพิ่มพื้นที่ชลประทาน		
ลักษณะโครงการ	ก่อสร้างคลองส่งน้ำสายซอย จำนวน 7 สาย คลองส่งน้ำสายซอย 1x ความยาว 7,000 ม. , คลองส่งน้ำสายซอย 2x ความยาว 3,050 ม. , คลองส่งน้ำสายซอย 1x-2x ความยาว 1,000 ม. , คลองส่งน้ำสายซอย 3x ความยาว 2,150 ม. , คลองส่งน้ำสายซอย 4x ความยาว 1,650 ม. , คลองส่งน้ำสายซอย 5x ความยาว 4,050 ม. คลองส่งน้ำสายซอย 6x ความยาว 1,250 ม. , รวมความยาวคลองส่งน้ำ 20,150 ม. พร้อมท่อชักน้ำเข้าโรงสูบน้ำลอดทางระบายน้ำธรรมชาติ ปริมาณน้ำใช้สำหรับการอุปโภค-บริโภค ช่วยเหลือพื้นที่การเกษตรได้ 19,800 ไร่					
งบประมาณ	งบประมาณ	ตาม ปมก.	อนุมัติเงินงวด	เงินงวด - เบิกที่	ประเภทงาน	
<input checked="" type="checkbox"/> งบปกติ	ปี 2559	33,965,200.00	33,140,200.00	สำนักงานก่อสร้างชลประทานขนาดกลางที่ 7	<input checked="" type="radio"/> จ้างเหมาทั้งโครงการ	
	- จ้างเหมา	33,000,000.00	32,175,000.00		<input type="radio"/> จ้างเหมาบางส่วน	
<input type="checkbox"/> เหลื่อมปี	- ดำเนินการเอง	965,200.00	965,200.00	ระยะเวลาก่อสร้าง	<input type="radio"/> งานดำเนินการเอง	
	ปี 2560	28,831,900.00	28,831,900.00		ปี 2559 - ปี 2561	
<input type="checkbox"/> พื้นฟู	- จ้างเหมา	27,909,600.00	27,909,600.00	วงเงินทั้งโครงการ	165,965,200 บาท	
	- ดำเนินการเอง	922,300	922,300		ความก้าวหน้าด้านที่ดิน	- พื้นที่มีเอกสารสิทธิ์ 340 ไร่ ปักเขตแล้วเสร็จ กำลังรังวัดของกรมที่ดิน
	ปี 2561	34,315,000.00	-	- จัดซื้อที่ดินควบคู่กับการก่อสร้าง		
	- จ้างเหมา	34,315,000.00	-	ดำเนินการแล้วบางส่วน		
	- ดำเนินการเอง	-	-	เงินกันเหลื่อมปี,เงินกันขยาย, ฯลฯ		
				เงินกันเหลื่อมปี	เบิกจ่าย	% เบิกจ่าย
	รวม(บาท)	97,112,100.00	61,972,100.00	-	-	-

ความก้าวหน้าในการจัดหา(ไปเบิกซื้อหรือจ้าง)	วันที่ประกาศเขตก่อสร้าง	21 มีนาคม 2559	อนุมัติเงินงวด	ค. 21 ต.ค.2558 จ.27 ต.ค.2558
	ทำเรื่องขออนุญาตใช้พื้นที่ป่าไม้		ลงนามในสัญญา	20 มกราคม 2559
	ได้รับอนุญาตใช้พื้นที่ป่าไม้		ผู้รับจ้าง	หจก.ประกิจลักษณะก่อสร้าง
	ส่งประมาณการ	10 กรกฎาคม 2558	เริ่มอายุสัญญา	5 กุมภาพันธ์ 2559
	อนุมัติประมาณการ	18 สิงหาคม 2558	ครบอายุสัญญา	4 มกราคม 2561
	อนุมัติแผนจัดซื้อ/จัดจ้าง	สิงหาคม .2558	อายุสัญญา	700 วัน
	ประกาศ TOR	1 - 4 กันยายน 2558	สัญญาเลขที่	กจ.5/2559(สพต.)
	ประกาศเชิญชวน	7 กันยายน 2558	วงเงินตามสัญญา	94,400,000 บาท
	อนุมัติรับราคา	6 ตุลาคม 2558	แก้ไขสัญญา ครั้งที่...	-
ส่งผลจัดจ้าง	-	สั่งหยุดงาน ครั้งที่...	-	

- เปรี่เซ็นต์	แผนงานสะสม(ทั้งโครงการ)	89.410	แผนงานปีปัจจุบัน	89.200	ข้อมูลจาก GFMS ณ วันที่ 31 สิงหาคม 2560		
	ผลงานสะสม(ทั้งโครงการ)	75.067	ผลงานปีปัจจุบัน	66.910	การเบิกจ่ายสะสม	แผน	ผล
- เบิกจ่าย					- จ้างเหมา	26,909,600.00	27,909,598.45
- กราฟผลงาน (สะสม)					- ดำเนินการเอง	872,300.00	876,252.61
					รวม(บาท)	27,781,900.00	28,785,851.06
					คิดเป็น(%)	96.36	99.84

สภาพปัญหาและสาเหตุความล่าช้า

- เครื่องจักรเสียต้องซ่อมแซมบ่อยครั้ง ทำให้การปฏิบัติงานล่าช้ากว่าแผนงาน
- รอกการแก้ไขแบบก่อสร้าง

แผนการแก้ไข

ให้ผู้รับจ้างเพิ่มเครื่องจักร เครื่องมือในการปฏิบัติงาน



สรุปข้อมูล รายงานความก้าวหน้าผลการดำเนินการปีงบประมาณ 2559						
โครงการ	สำนักงานก่อสร้างชลประทานขนาดกลางที่ 7			ข้อมูลรายงาน ณ	31 สิงหาคม 2560	
ชื่อ ปมก. ที่ตั้งจุดก่อสร้าง พิกัด	โครงการประตุน้ำห้วยบังฮวก จังหวัดนครพนม บ้านหนองเบญจ ตำบลดอนนางหงส์ อำเภอธาตุพนม จังหวัดนครพนม 48 QVD 047533E - 1891025N ราวาง 5943 II			ผลผลิตที่ 4 : การป้องกันและบรรเทาภัยจากน้ำ		
ลักษณะโครงการ	ประตุน้ำคอนกรีตเสริมเหล็กแบบบานตรง รับน้ำ 2 ทาง ประตุน้ำขนาด 6.00 x 7.80 เมตร จำนวน 8 ช่อง ขนาดของอาคารกว้าง 62.00 ม. ยาว 155.00 ม. สูง 14.00 ม. พร้อมถนนเข้าโครงการ ระบายน้ำได้ 418.070 ลบ.ม./วินาที อาคารวางในฝายเดิมเพื่อช่วยในการระบายน้ำในช่วงฤดูฝน และเก็บกักน้ำไว้ใช้เพื่อการอุปโภคบริโภค และช่วยเหลือการเกษตร ฤดูฝนประมาณ 9,000 ไร่					
งบประมาณ	งบประมาณ	ตาม ปมก.	อนุมัติเงินงวด	เงินงวด - เบิกที่	ประเภทงาน	
งบปกติ	ปี 2559	90,000,000.00	90,382,500.00	สำนักงานก่อสร้างชลประทานขนาดกลางที่ 7	<input checked="" type="radio"/> จ้างเหมาทั้งโครงการ <input type="radio"/> จ้างเหมาบางส่วน <input type="radio"/> งานดำเนินการเอง	
	- จ้างเหมา	90,000,000.00	87,750,000.00		ระยะเวลาก่อสร้าง	ปี 2559 - ปี 2562
เหลือมปี	- ดำเนินการเอง		2,632,500.00	วงเงินทั้งโครงการ		450,000,000 บาท
	คงเหลือ		13,216,485.00		ความก้าวหน้าด้านที่ดิน	อยู่ระหว่างดำเนินการรังวัดที่ดิน ที่ถูกเขตชลประทานเพื่อดำเนินการจัดซื้อ
ฟื้นฟู	- จ้างเหมา	-	13,216,485.00	เงินกันเหลือมปี,เงินกันขยาย, ฯลฯ		
	- ดำเนินการเอง		-			
	ปี 2560	120,000,000.00	37,646,500.00	เงินกันเหลือมปี,เงินกันขยาย, ฯลฯ		
	- จ้างเหมา	120,000,000.00	36,550,000.00			
	- ดำเนินการเอง		1,096,500.00	เงินกันเหลือมปี,เงินกันขยาย, ฯลฯ		
	ปี 2561-2562	240,000,000.00				
	- จ้างเหมา	240,000,000.00		เงินกันเหลือมปี,เงินกันขยาย, ฯลฯ		
	- ดำเนินการเอง					
	รวม(บาท)	450,000,000.00	128,029,000.00	เงินกันเหลือมปี	เบิกจ่าย	% เบิกจ่าย
				13,216,485.00	13,216,485.00	100.00

ความก้าวหน้าในการจัดหา(ใบเบิกซื้อหรือจ้าง)	วันที่ประกาศเขตก่อสร้าง		อนุมัติเงินงวด	จ. 18 ตุลาคม 2559, ค. 19 ตุลาคม 2559
	ทำเรื่องขออนุญาตใช้พื้นที่ป่าไม้		ลงนามในสัญญา	31 มีนาคม 2559
	ได้รับอนุญาตใช้พื้นที่ป่าไม้		ผู้รับจ้าง	บริษัท อุบลรุ่งเรืองกลการ
	ส่งประมาณการ	25 กุมภาพันธ์ 2558	เริ่มอายุสัญญา	19 เม.ย.2559
	อนุมัติประมาณการ		ครบอายุสัญญา	5 ต.ค. 2561
	อนุมัติแผนจัดซื้อ/จัดจ้าง	18 กันยายน 2558	อายุสัญญา	900 วัน
	ประกาศ TOR	4-15 ธันวาคม 2558	สัญญาเลขที่	กจ.15/2559 (สพต.)
	ประกาศเชิญชวน	4 ธันวาคม 2558	วงเงินตามสัญญา	258,000,000 บาท
	อนุมัติรับราคา	11 มกราคม 2559	แก้ไขสัญญา ครั้งที่...	
ส่งผลจัดจ้าง	-	สั่งหยุดงาน ครั้งที่...		

- เปรอ์เซ็นต์ แผน/ผล	แผนงานสะสม(ทั้งโครงการ)	27.897	แผนงานปีปัจจุบัน	83.110	ข้อมูลจาก GFMS ณ วันที่ 31 สิงหาคม 2560		
	ผลงานสะสม(ทั้งโครงการ)	37.612	ผลงานปีปัจจุบัน	91.780	การเบิกจ่ายสะสม	แผน	ผล
- เบิกจ่าย - กราฟผลงาน (สะสม)					- จ้างเหมา	35,550,000.00	36,550,000.00
					- ดำเนินการเอง	1,050,000.00	980,627.07
					รวม(บาท)	36,600,000.00	37,530,627.07
					คิดเป็น(%)	97.22	99.69

สภาพปัญหาและสาเหตุความล่าช้า	
แผนการแก้ไขปัญหา	

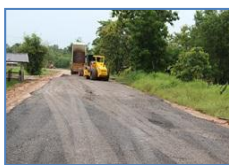

ขณะดำเนินการก่อสร้าง